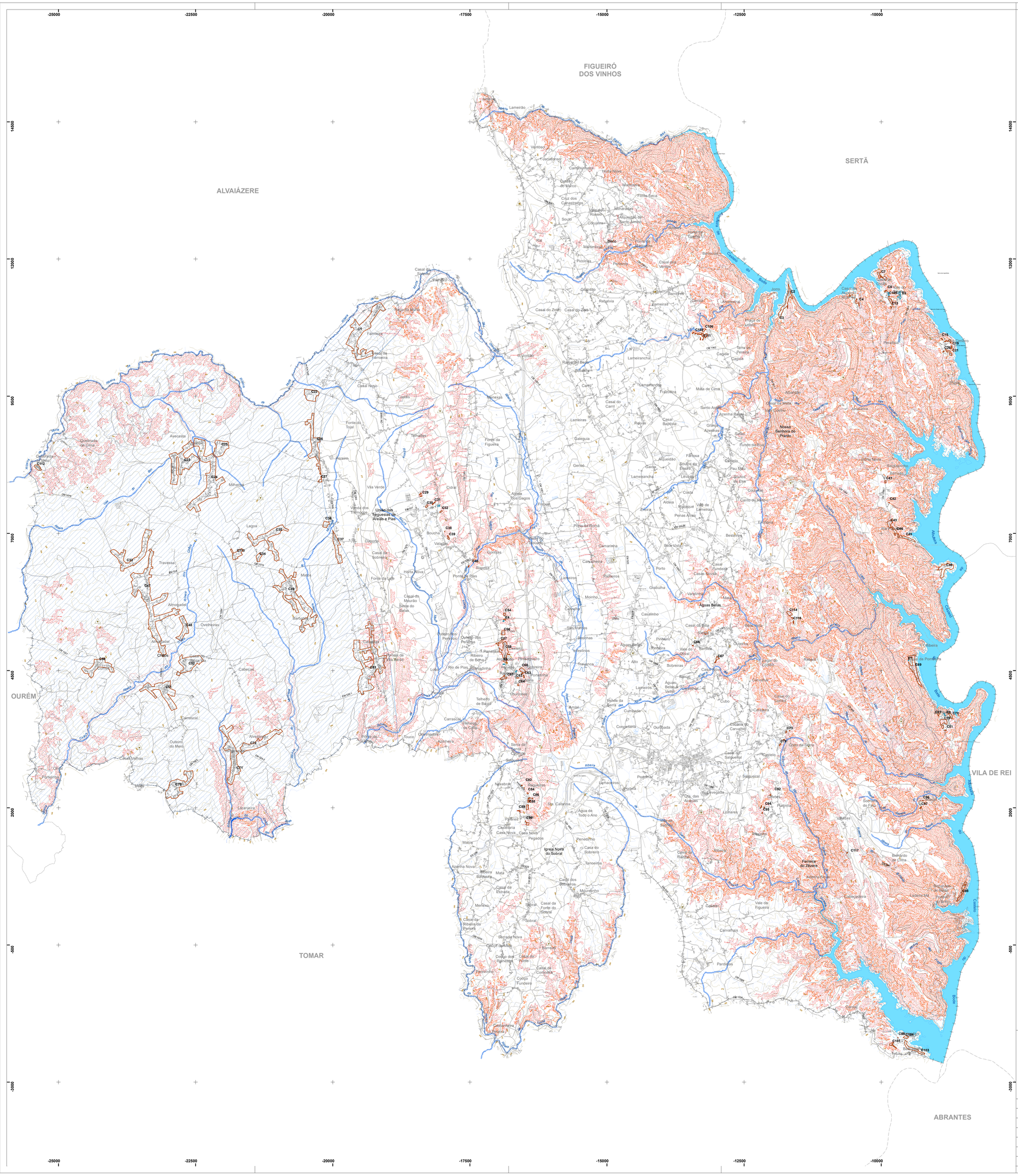

LEGENDA:

COMPONENTES DA RESERVA ECOLÓGICA NACIONAL

ÁREAS RELEVANTES PARA A SUSTENTABILIDADE DO CICLO HIDROLÓGICO TERRESTRE

- CURSOS DE ÁGUA - LEITO
- CURSOS DE ÁGUA - MARGEM

ALBUFEIRAS QUE CONTRIBUAM PARA A CONECTIVIDADE E COERÊNCIA ECOLÓGICA DA REN, BEM COMO OS RESPETIVOS LEITOS, MARGENS E FAIXAS DE PROTEÇÃO

- ALBUFEIRAS - LEITO
- ALBUFEIRAS - MARGEM
- ALBUFEIRAS - FAIXA DE PROTEÇÃO
- ÁREAS ESTRATÉGICAS DE INFILTRAÇÃO, PROTEÇÃO E RECARGA DE AQUÍFEROS

ÁREAS DE PREVENÇÃO DE RISCOS NATURAIS

- ZONAS AMEAÇADAS PELAS CHEIAS
- ÁREAS DE ELEVADO RISCO DE EROSÃO HÍDRICA DO SOLO

ÁREAS DE INSTABILIDADE DE VERTENTES

- ÁREAS DE INSTABILIDADE DE VERTENTES
- ESCARPAS

EXCLUSÕES DA RESERVA ECOLÓGICA NACIONAL

- C x — ÁREAS COMPROMETIDAS A EXCLUIR
- E x — ÁREAS A EXCLUIR PARA SATISFAÇÃO DE CARÊNCIAS

LIMITES ADMINISTRATIVOS (CAOP 2020)

- FREGUESIAS DO CONCELHO
- CONCELHO DE FERREIRA DO ZÊZERE
- CONCELHOS LIMÍTROFES

lugar do plano
Av. Araújo e Silva, 52
3810-048
www.lugardoplano.pt
tf. 234 426 965
tm. 962 054 106
lugardoplano@lugardoplano.pt

CÂMARA MUNICIPAL DE FERREIRA DO ZÊZERE

PLANO DIRETOR MUNICIPAL

ÁREAS A EXCLUIR DA RESERVA ECOLÓGICA NACIONAL POR COMPONENTES

data	escala	folha nº
SETEMRO 2022	1 / 25000	-

Entidade Proprietária da Cartografia: CIMT - Comunidade Intermunicipal do Médio Tejo

Entidade Produtora e data de edição da Cartografia:Consórcio Blom Portugal / Blom Sistemas Geoespaciales; dezembro 2013

Data, nº de homologação e entidade responsável: 2015-12-23; processo nº 322; Direção Geral do Território (DGT)

Atualização Data, nº de homologação e entidade responsável: 2015-12-23; processo nº 32; Direção Geral do Território (DGT)

Sistema de Referência: PT TM06 / ETRS 89

Exatidão Posicional Altimétrica (EMQ): 1,70 m | Exatidão Posicional Planimétrica (EMQ): 1,50 m | Exatidão Temática <= 5%

Precisão Posicional Nominal das Saídas Gráficas: 18,44 m